Département de la Vienne

COMMUNE DE MARIGNY BRIZAY

PLAN LOCAL D'URBANISME

MODIFICATION N°3

DOSSIER D'APPROBATION

PLAN DE ZONAGE

PLANCHE NORD

Vu pour être annexé à la délibération du Conseil Municipal en date du 18 Mars 2014

Le Maire

PLANCHE : 1/2	ECHELLE : 1/5000

ACTIFLOR

LEGENDE
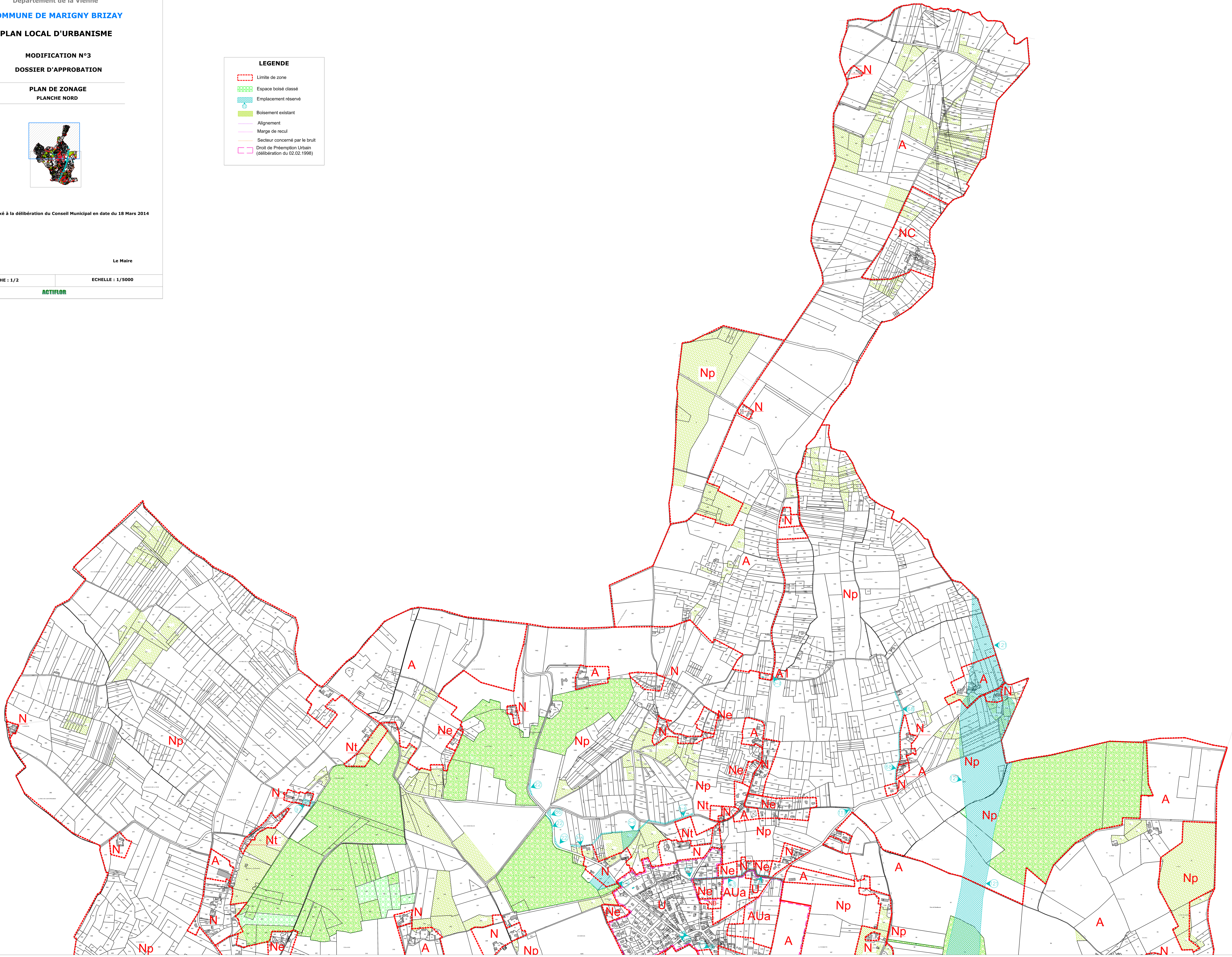
- Limite de zone
- Espace boisé classé
- Emplacement réservé
- Boisement existant
- Alignement
- Marge de recul
- Secteur concerné par le bruit
- Droit de Préemption Urbain (délibération du 02.02.1998)