Grand Poitiers Communauté urbaine

Grand cycle de l'eau

Grand Poitiers Communauté urbaine intervient à la fois dans les domaines liés au "grand cycle de l'eau" et au "petit cycle de l'eau" GPCu organise dans ce cadre la gestion des milieux aquatiques et des services liés à l'eau potable et à l'assainissement collectif et non collectif.

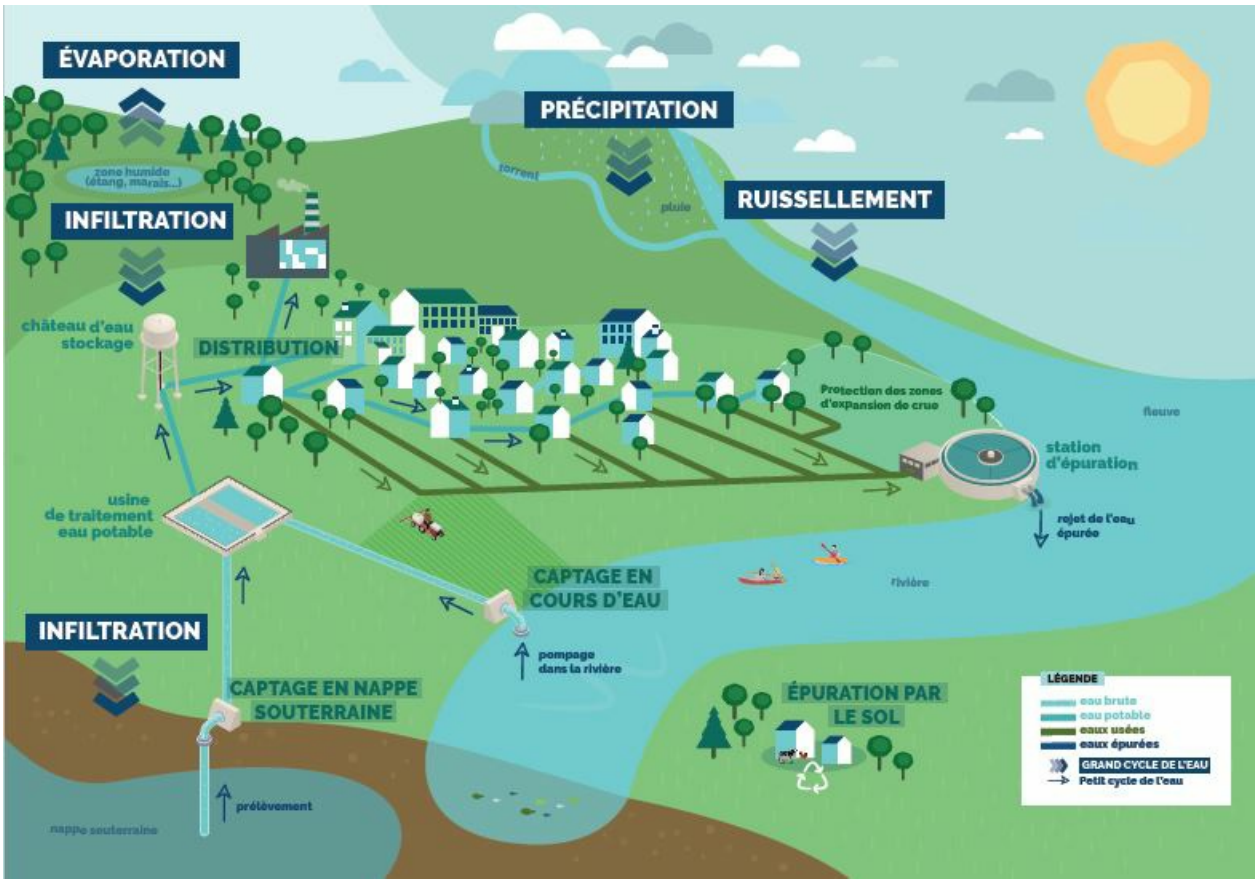

Le grand cycle de l'eau

Correspond au cycle naturel de l'eau : la pluie, le ruissellement, l'évaporation... Le volume d'eau sur notre planète est constant et passe par différents états, en fonction des conditions dans lesquelles elle est placée (solide, liquide, gazeux). La préservation de la qualité des milieux aquatiques est en ce sens, un enjeu majeur.

Dans le cadre de la compétence gestion des milieux aquatiques et prévention des inondations (GEMAPI), Grand Poitiers Communauté urbaine agit :

- Sur l'aménagement de bassin (ou partie de bassin) hydrographique
- L'entretien des cours d'eau,
- La défense contre les inondations
- La protection et la restauration des zones humides.

https://www.grandpoitiers.fr/nature-et-biodiversite/gestion-des-milieux-aquatiques-et-prevention-des-inondations-gemapi/grand-cycle-de-leau?

La prise en charge de cette compétence à échelle de la communauté urbaine permet de mettre en place des actions coordonnées et cohérentes sur le territoire.

Le petit cycle de l'eau

Correspond au circuit qu'effectue l'eau que nous destinons à nos usages quotidiens et à notre consommation. Il englobe les différentes opérations organisées par les services de la collectivité pour assurer :

- Le prélèvement de la ressource en eau,
- Le traitement,
- Le stockage,
- La distribution,
- La collecte des eaux usées,
- Le rejet dans le milieu naturel.

L'ensemble de ce circuit relève de la compétence de Grand Poitiers avec Eaux de Vienne (https://www.eauxdevienne.fr/). Dans ce cadre, Grand Poitiers agit également en faveur de la protection de la ressource en eau et de la lutte contre les pollutions diffuses (https://www.grandpoitiers.fr/au-quotidien/eau-et-assainissement/eau/ensemble-protegeons-la-ressource-en-eau).

GRAND POITIERS
84, rue des Carmélites
86 000 Poitiers
Tel : 05 49 52 35 35
HORAIRES :
Du lundi au vendredi de 8h30 à 12h30 et de 13h30 à 17h30